



Switching Deadline

วันที่ 11 ธ.ค. 62

การไฟฟ้าส่วนภูมิภาค  
PROVINCIAL ELECTRICITY AUTHORITY

### วิทยุขอตัดไฟ

เลขที่ ก.๓.สพ.ร.(ปบ.) 6276  
ชื่อผู้รับ นายถวัลย์ วงศ์พันทา  
ชื่อผู้ส่ง นายสถิตย์ เรืองจ้อย

วันที่ ๖ ธันวาคม ๒๕๖๒  
ตำแหน่ง อ.ก.ปบ.(ก.๓)  
ตำแหน่ง รจก(ท.)ปฏิบัติงานแทน ผจก.กฟอ.สามพราน

ด้วยการไฟฟ้า สามพราน จะขอตัดไฟเพื่อปฏิบัติงาน เพื่อ เปลี่ยนเสาระบบจำหน่ายแรงสูงชั่วคราวและติดตั้งรีโครสเซอร์  
ตามแผนผังสังเขปแนบ จำนวน ๓ แผ่น ดังนี้

ที่	พิดเตอร์	วัน/เดือน/ปี	ตั้งแต่เวลา	ถึงเวลา	ลักษณะงานที่ปฏิบัติ/บริเวณ	จาก	ถึง	ผู้ควบคุมงาน
๑	SAB๐๕	๑๕ ธ.ค.๖๒	๐๘.๓๐	๑๖.๓๐	เปลี่ยนเสาระบบจำหน่ายแรงสูงชั่วคราวและติดตั้งรีโครสเซอร์	SAB๕S-๑๖	SAB๕S-๑๘ NCS๕S-๐๔	นายธวัชชัย วงศ์บุญ มาก ๐๙๘-๙๘๑๔๗๗๒

พื้นที่ที่มีผู้ใช้ไฟได้รับผลกระทบ(ไฟดับ) วัตถุประสงค์ทางด้านสิ่งแวดล้อมผู้ใหญ่โต๊ะ

ผู้ประสานงานการตัดไฟ ชื่อ นายวัลลภ สุวรรณศรี ตำแหน่ง พชง.๗ โทร ๐๘๙-๘๘๖๒๕๙

พื้นที่ ที่ขอตัดไฟปฏิบัติงานมีสายเคเบิลใยแก้วนำแสงของ กฟผ. (หากมีโอกาสชั่วคราว ผศ.กรส.(ก.๓) จะไปตรวจสอบก่อนปฏิบัติงาน)

๑. มีสายเคเบิลใยแก้วนำแสง ๑.๑ มีโอกาสชั่วคราว ๑.๒ ไม่มีโอกาสชั่วคราว

ไม่มีสายเคเบิลใยแก้วนำแสง

ลงชื่อ

(นายสถิตย์ เรืองจ้อย)

ตำแหน่ง รจก(ท.)ปฏิบัติงานแทน ผจก.กฟอ.สามพราน

สำหรับแผนกควบคุมการจ่ายไฟ (ผคฟ.) กฟผ.๓

เรียน อ.ก.ปบ.(ก.๓)

ผคฟ. พิจารณาแล้วเห็นควร

อนุมัติให้ตัดไฟตามคำขอข้อ 1 พิดเตอร์ SAB5 จาก SAB5S-16 ถึง SAB5S-16, NCA9S-04  
ในวันที่ 15 ธ.ค. 62 ตั้งแต่เวลา 08.30 น. ถึง 16.30 น. ตามใบสั่งทำสวิตซ์ชิงเลขที่ 1730/62

อนุมัติให้ตัดไฟตามคำขอข้อ พิดเตอร์ จาก ถึง  
ในวันที่ ตั้งแต่เวลา น. ถึง น. ตามใบสั่งทำสวิตซ์ชิงเลขที่

อนุมัติให้ตัดไฟตามคำขอข้อ พิดเตอร์ จาก ถึง  
ในวันที่ ตั้งแต่เวลา น. ถึง น. ตามใบสั่งทำสวิตซ์ชิงเลขที่

พนักงานศูนย์ฯ นาย พนิดา ราษฏร์พิณ ประสานงานการขอตัดไฟกับ นายวิฑิต วรรณศรี

(นายสถิตย์ เรืองจ้อย)  
๐๙๘ ๖๑๙๙๙๙๙

สำหรับผู้อนุมัติ

3431

ที่ ก.๓ ก.ปบ.(คฟ.)

เรียน ผจก. กฟอ.๓, กฟอ.๓พร.  
อก.บช.(ก.๓) อก.กว.(ก.๓)

ขั้นตอนการสวิตซ์ชิง 2 แผ่น  
แผนผังแนบ 3 แผ่น

อนุมัติ และแจ้ง จป. เพื่อตรวจสอบความปลอดภัย,  
พร้อมทั้งลงข้อมูลแจ้งแผนดับไฟลงใน www.pea.co.th

ผจก. (สถานี) เพื่อทราบ และจัดพนักงานเข้าปฏิบัติงานร่วมกับศูนย์  
นครปฐม ตั้งแต่เวลา - น. เป็นต้นไป จนกว่างานจะแล้วเสร็จ

ผคฟ.๐๑-(rev.๐๒/๒๕๖๑)

(นายเสอพงศ์ แก่นจันทร์)

ช.ก.ปบ.(ก3) ปฏิบัติงานแทน อ.ก.ปบ.(ก3)

11 ธ.ค. 2562

# ใบสั่งทำสวิตชิง

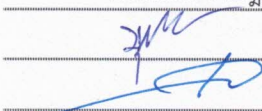
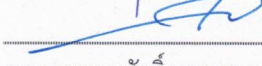
1. สถานที่ทำงาน	วัดวังน้ำขาว				
2. กำหนดวันที่ทำงาน	15 ธ.ค. 62	ระหว่าง	08.30 น.	ถึง	16.30 น.
3. ผู้ขอทำงาน	กพอ.สพร.	งานที่ทำ	เปลี่ยนเสาแรงสูงชั่วคราวและติดตั้งรีโครสเซอร์		ตามใบขอปฏิบัติงาน 1730/62
4. เตรียมการสวิตชิงโดย	นายพนิต ราษฎร์นิยม			วันที่	10 ธันวาคม 2562
5. ตรวจสอบสวิตชิงโดย				วันที่	10 ธ.ค. 62
6. อนุมัติสวิตชิงโดย				วันที่	10 ธ.ค. 62
7. สั่งทำสวิตชิงโดย	1. นายกฤษณะศักดิ์, นายขุนทอง, นายศักดิ์สิทธิ์, นายพนิต 2. นายนครินทร์, นายอนุสรณ์, นายธนิต, นายมโนช 3. นายเพชรรัตน์, นายพิชชา, นายณัฐกาญจน์, นายสามารถ				(กะ1 00.00 น. - 08.00 น.) (กะ2 08.00 น. - 16.00 น.) (กะ3 16.00 น. - 24.00 น.)

ที่	รหัสอุปกรณ์	สภาพอุปกรณ์ ปกติก่อน ดำเนินการ	ดำเนินการ	เวลา	ผู้ดำเนินการ	ผู้สั่งการ	หมายเหตุ
1	งานที่ทำ 1.เปลี่ยนเสาแรงสูงชั่วคราว						
2	2.ติดตั้งรีโครสเซอร์ ตันDIS SAB05S-17 อบต.คลองจินดา (เมื่อติดตั้งแล้วสับ SAB05S-17(Bypass) ยังไม่จ่าย R.รอดูดเกี่ยวข้องกับตั้งค่าSetting						
3	ตรวจสอบสถานะอุปกรณ์ก่อนทำการสวิตชิง						
4	SA2-KT1A	"OLTC" Auto	"OLTC" Manual		EGAT		-
5	SAB05VB-01	"ON" Auto Reclose	"OFF" Auto Reclose		SAB		-
6	BNP-TP2	"OLTC" Auto	"OLTC" Manual		BNP		- -
7	BNP10R-02	Normal	Nonreclosing, ALT		กทบ.	SCADA	R R-วัดบางยาง
8	เปลี่ยนทางการจ่ายไฟ SAB05 บางส่วนไปจ่ายโดยอาศัยไลน์ KTE07R-01 วัดบางยาง						
9	KTE07S-06	ปลด	สับ		สพร.		SF6 ก่อนแยก รร.หนองนกไข่
10	KTE07S-07	ปลด	สับ		สพร.		SF6 คลองลาดชะโด
11	BNP10R-02	สับ	ปลด		กทบ.	SCADA	R R-วัดบางยาง
12	SAB05S-18	สับ	ปลด(ใช้โหลดบัสเตอร์)		สพร.		DIS ผู้ใหญ่โต๊ะ
13	เมื่อพร้อมดับไฟ						
14	SAB05S-16	สับ	ปลด(ใช้โหลดบัสเตอร์)		สพร.		SF6 วัดวังน้ำขาว
15	แจ้งพื้นที่ไฟดับให้หน่วยงานรับทราบ						
16	แจ้งหน่วยงานเทสไฟ ข้อตกลงราวต์ จุด G1						
17	แจ้งหน่วยงานเทสไฟ ข้อตกลงราวต์ จุด G2						
18	แจ้งหน่วยงานเทสไฟ ข้อตกลงราวต์ จุด G3						
19	SA2-KT1A	"OLTC" Manual	"OLTC" Auto		EGAT		-
20	BNP-TP2	"OLTC" Manual	"OLTC" Auto		BNP		- -
21	SAB05VB-01	"OFF" Auto Reclose	"ON" Auto Reclose		SAB		-
สิ้นสุด Switching ช่วงเช้า							
22	เมื่อชุดปฏิบัติงาน ทำงานแล้วเสร็จพร้อมจ่ายไฟ						
23	ตรวจสอบสถานะ รีโครสเซอร์ติดตั้งใหม่ ใบมีดด้าน Source, Load ให้อยู่สถานะปลด ,SAB05S-17(Bypass) ให้อยู่สถานะสับ						
24	SA2-KT1A	"OLTC" Auto	"OLTC" Manual		EGAT		-
25	SAB05VB-01	"ON" Auto Reclose	"OFF" Auto Reclose		SAB		-

ที่	รหัสอุปกรณ์	สภาพอุปกรณ์ ปกติก่อน ดำเนินการ	ดำเนินการ	เวลา	ผู้ดำเนินการ	ผู้สั่งการ	หมายเหตุ
26	BNP-TP2	"OLTC" Auto	"OLTC" Manual		BNP		- -
27	แจ้งหน่วยงาน ปลดข้อตรกราวด์ จุด G1						
28	แจ้งหน่วยงาน ปลดข้อตรกราวด์ จุด G2						
29	แจ้งหน่วยงาน ปลดข้อตรกราวด์ จุด G3						
30	SAB05S-16	ปลด	สับ		สพร.		SF6 วัดวังน้ำขาว
31	จ่ายไฟ SAB05 กลับตามเดิม						
32	SAB05S-18	ปลด	สับ		สพร.		DIS ผู้ใหญ่โต๊ะ
33	BNP10R-02	ปลด	สับ คง Nonreclosing		กทบ.	SCADA	R R-วัดบางยาง
34	KTE07S-07	สับ	ปลด, ล็อคคาน		สพร.		SF6 คลองลาดชะโด
35	KTE07S-06	สับ	ปลด, ล็อคคาน		สพร.		SF6 ก่อนแยก รร.หนองนกไข่
36	SA2-KT1A	"OLTC" Manual	"OLTC" Auto		EGAT		- -
37	SAB05VB-01	"OFF" Auto Reclose	"ON" Auto Reclose		SAB		- -
38	BNP-TP2	"OLTC" Manual	"OLTC" Auto		BNP		- -
39	BNP10R-02	Nonreclosing, ALT	Normal		กทบ.	SCADA	R R-วัดบางยาง
สิ้นสุด Switching ทั้งหมด							

งานฉบับไฟฟ้าอาคารที่ 15 ธันวาคม 2562 บริเวณถนนสายวัดวังน้ำขาว - วัดปรีดาราม ปะเหลียนเสาแรงสูง และติดตั้งโรงผลิตเซอร์

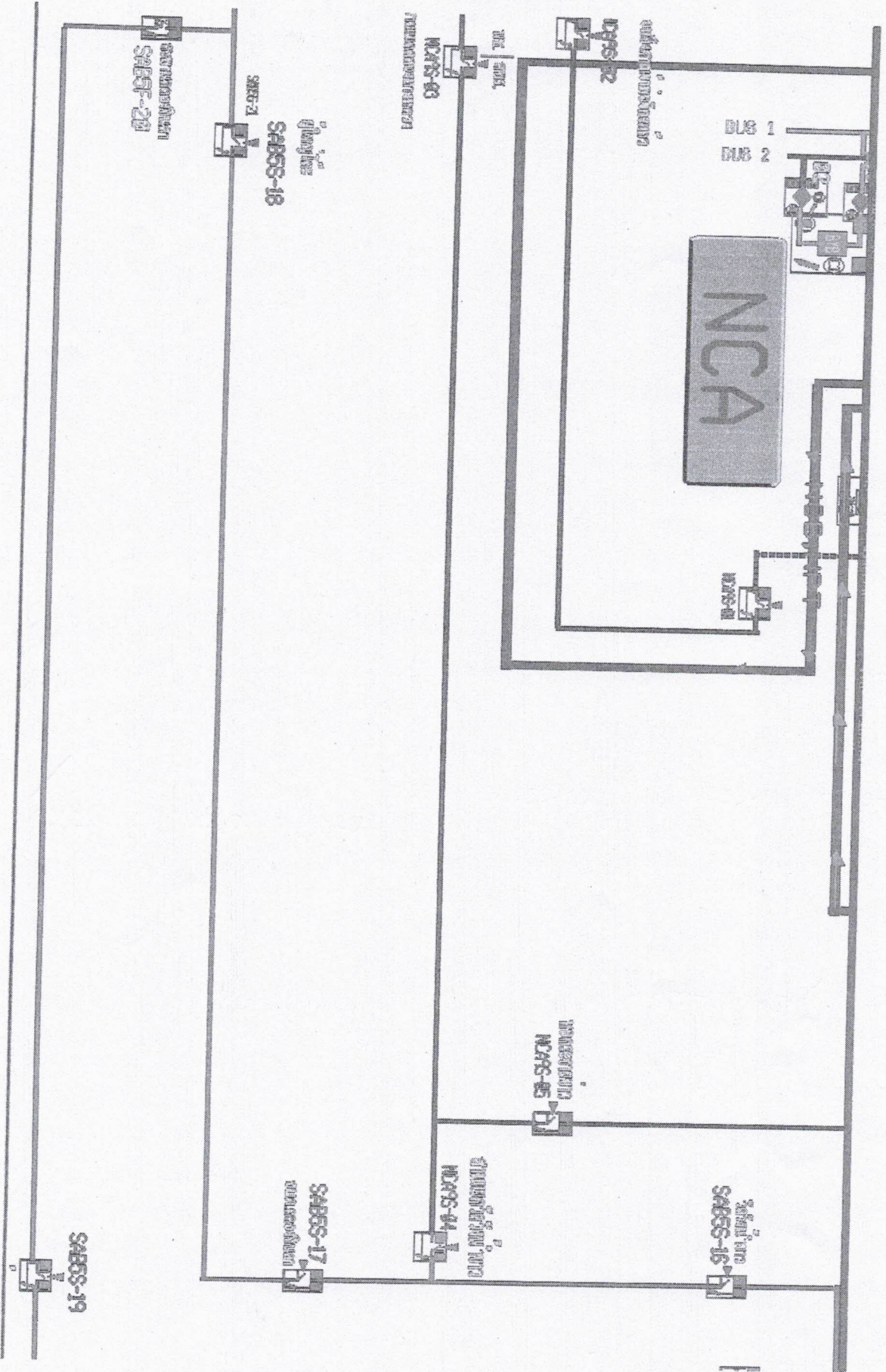

ก่อนดับไฟไปปฏิบัติงาน

งานฉบับไฟฟ้าอาคารที่ 15 ธันวาคม 2562 บริษัทถนนสายวัดวังน้ำขาว - วัดปรือตาราม เปลี่ยนเสาแรงสูง และติดตั้งตู้ควบคุมเซอร์

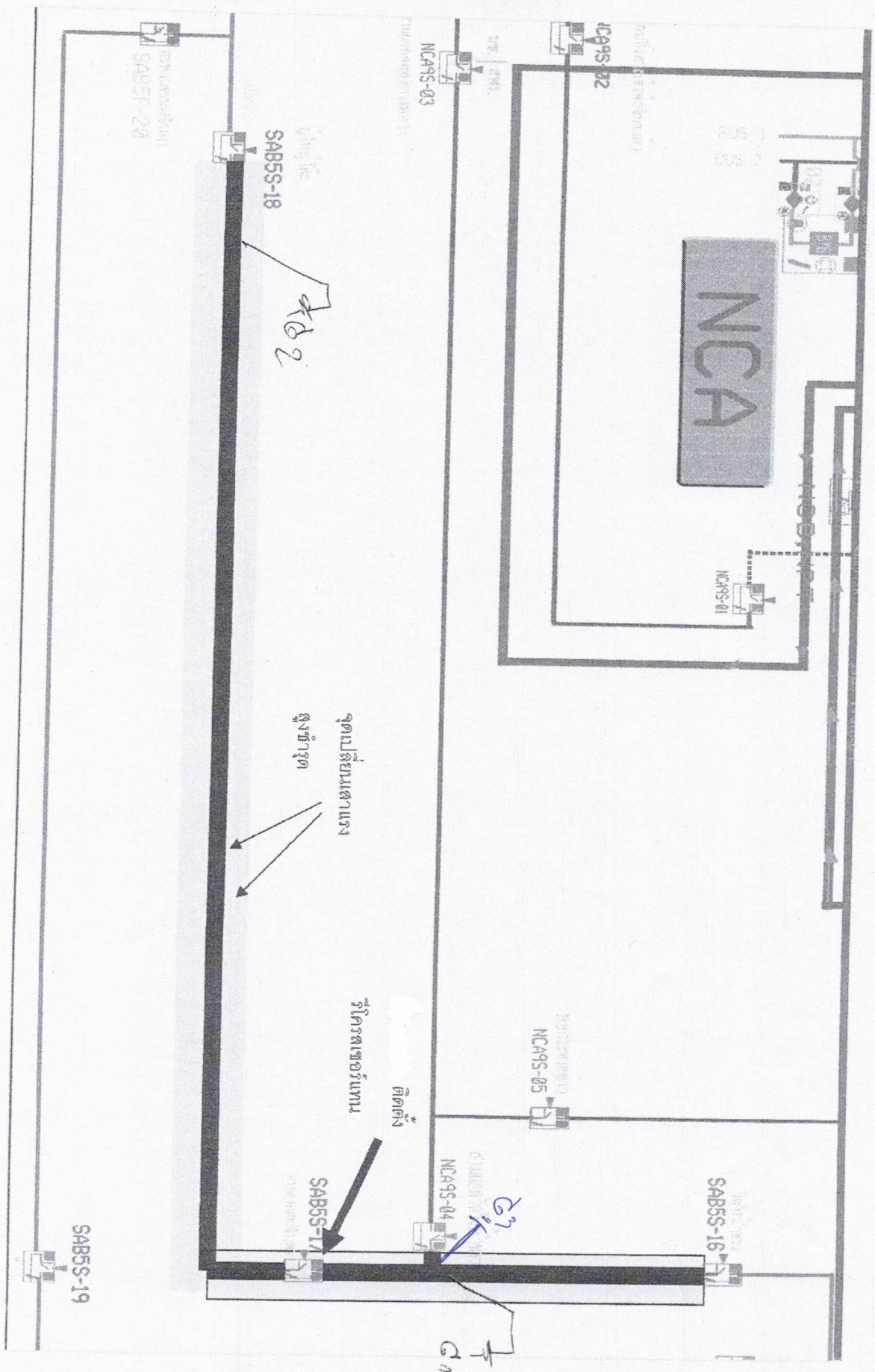

ตีพิมพ์ปฏิบัติงาน

งานตีบไฟฟ้าในอาคารที่ 15 ธันวาคม 2562 บริเวณถนนสายวัดทุ่งน้ำขาว - วัดปรือตาราม เป็ลี่ยมเสาแรงสูง และติดตั้งรูโครทเซอร์

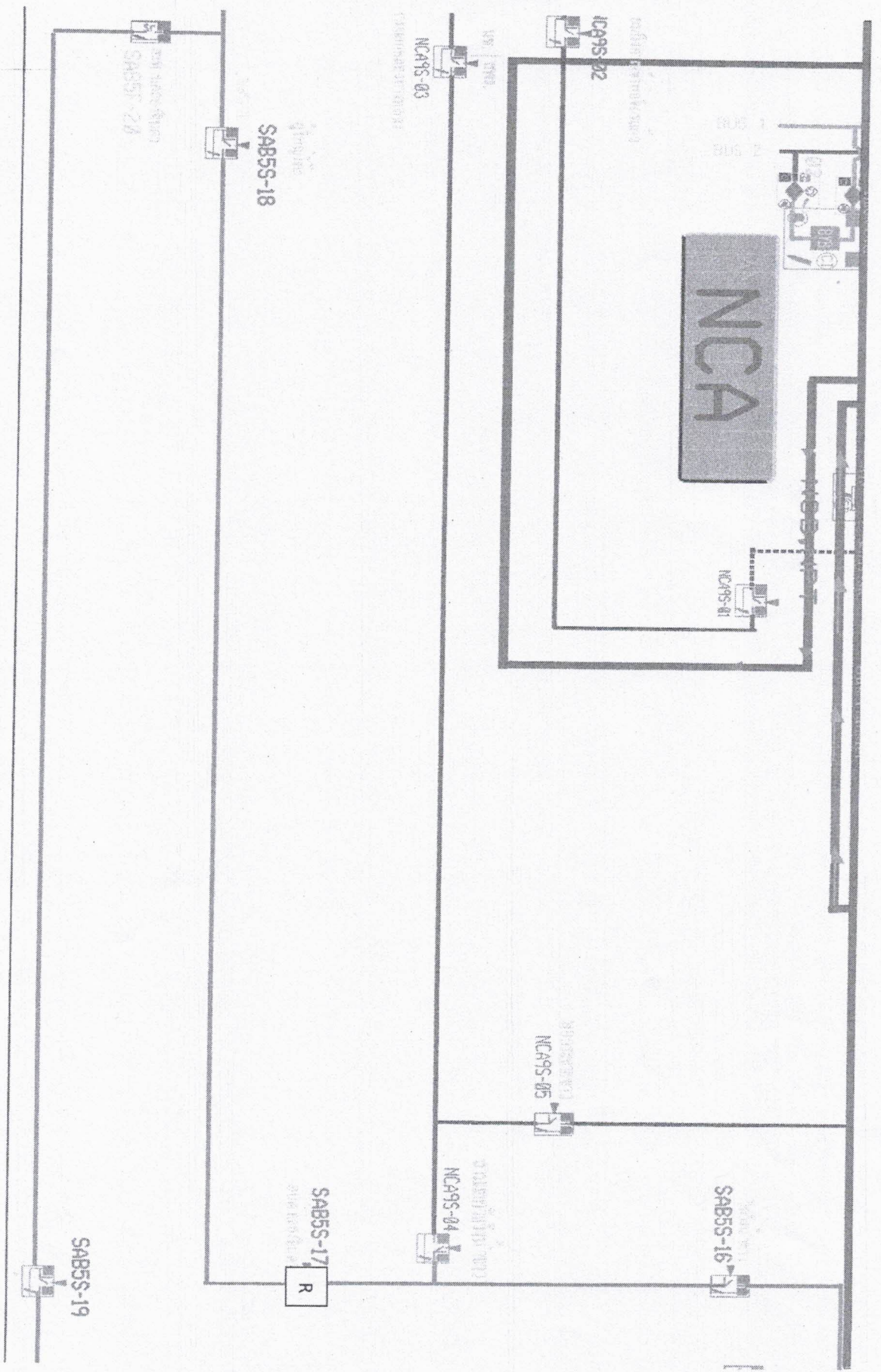

หลังปฏิบัติงานแล้วเสร็จ